Projekt-Nr.: 160211

- Grundfläche ca. 11,75 x 9,765 m
- Wohn-/Nutzfläche ca. 217/42 m²
- Bad
- Gäste-WC
- Abstellraum
- Hauswirtschaftsraum
- 6 Zimmer
- Ankleide
- Gast/Büro

Keller

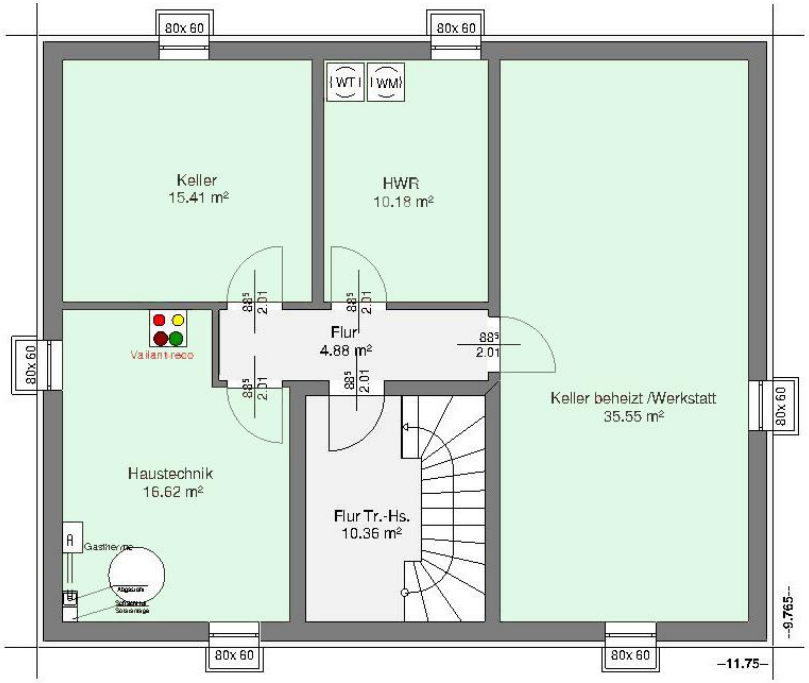

EG

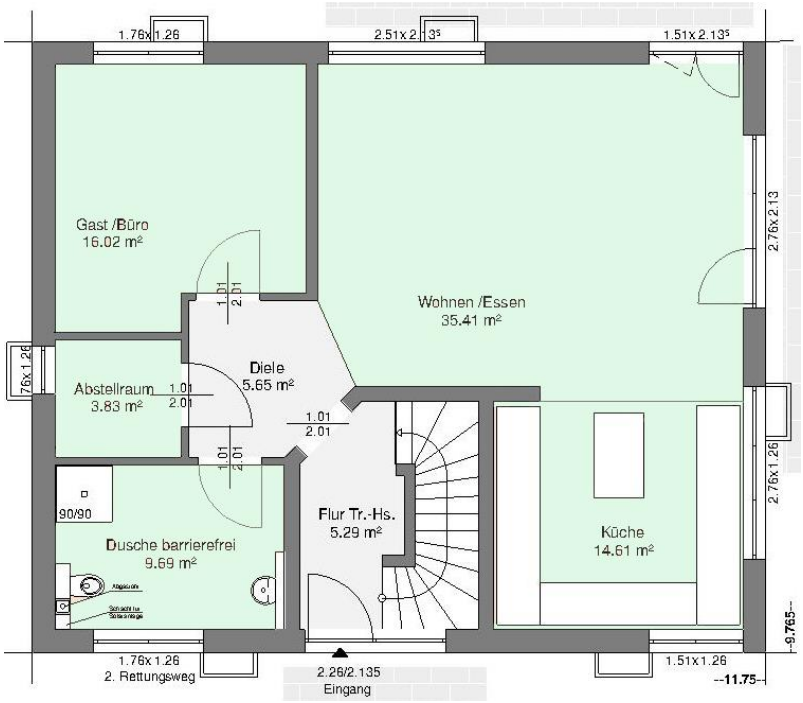

ARTOS Planen & Bauen GmbH | Heideweg 20 | 53604 Bad Honnef | Tel.: 022 24 987 18 10 | Fax 022 24 987 18 11 | info@artos-haus.de | www.artos-haus.de
Geschäftsführer: Dipl.-Ing. Manfred Müller & Waltraud Krembel | Amtsgericht: Montabaur, HRB 6628 | USt.-Nr.: DE 3066012638

Projekt-Nr.: 160211

- Grundfläche ca. 11,75 x 9,765 m
- Wohn-/Nutzfläche ca. 217/42 m²
- Bad
- Gäste-WC
- Abstellraum
- Hauswirtschaftsraum
- 6 Zimmer
- Ankleide
- Gast/Büro

DG

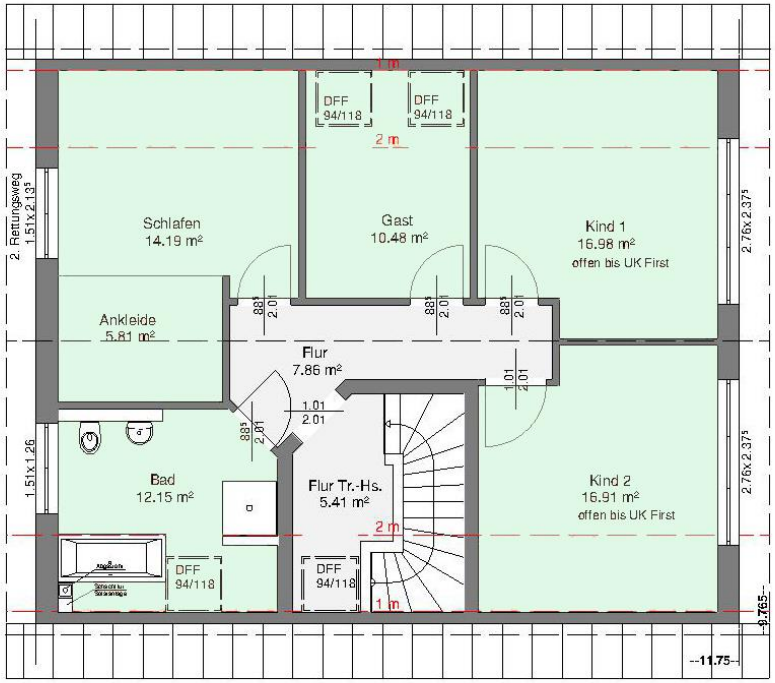

ARTOS Planen & Bauen GmbH | Heideweg 20 | 53604 Bad Honnef | Tel.: 022 24 987 18 10 | Fax 022 24 987 18 11 | info@artos-haus.de | www.artos-haus.de
Geschäftsführer: Dipl.-Ing. Manfred Müller & Waltraud Krembel | Amtsgericht: Montabaur, HRB 6628 | USt.-Nr.: DE 3066012638